

SEMAINE DE
L'ARCHITECTURE
de Loire-Atlantique

08

HANGAR HAILLAUST ET GUTZEIT

Quartier du Petit Maroc à SAINT-NAZAIRE



Programme

Déplacement et restauration
d'un bâtiment existant, création
d'une nouvelle couverture,
création de modules techniques
et de mobiliers mobiles
intérieurs.

Aménagement des espaces
extérieurs de proximité.

Maîtrise d'œuvre

Jean-Marie LÉPINAY,
Gilles CHABENÈS
et Angus SCOTT
architectes associés - NANTES

Maîtrise d'ouvrage

Ville de Saint-Nazaire

Surface

SHON : 1 360 m²

Coût des travaux

800 000 €^{HT}

Réalisation

En cours.



Cette opération s'inscrit dans le cadre du Projet Global de Développement de la Ville de Saint-Nazaire qui redéfinit une nouvelle identité portuaire, industrielle et littorale. Situé sur une friche industrielle de quinze hectares, à proximité de l'ancienne base de sous-marins, le quartier du Petit Maroc connaît une profonde mutation. Les projets y allient la réalisation de programmes d'habitat, d'équipements publics et l'aménagement d'espaces publics.

La Ville a souhaité le déplacement du hangar Haillaust et Gutzeit afin de valoriser ce patrimoine industriel et de mettre en scène cet ouvrage sur un nouvel espace public. Cette construction est destinée à l'usage du public, c'est un lieu événementiel où se dérouleront de nombreuses activités : expositions, concerts, réunions et manifestations festives

et sportives. Animés par la singularité de ce challenge, dont un des enjeux est de révéler et d'affirmer l'esprit du lieu comme vecteur de sa nouvelle attractivité, nous proposons un projet original pour créer l'événement sur un site en devenir. La structure bois existante est conservée, confortée, et la création de deux auvents latéraux largement débordants allège considérablement l'édifice. La conception d'une couverture en polycarbonate met en valeur la composition structurelle de l'ancienne charpente en bois, rare témoignage de l'architecture industrielle de cette époque. Elle apporte une luminosité non agressive dans le volume du hangar. L'étude du mobilier mobile intérieur, gradins, supports d'exposition, modules techniques, participe à la proposition du parti architectural.

Texte agence Lépinay-Chabènes-Scott



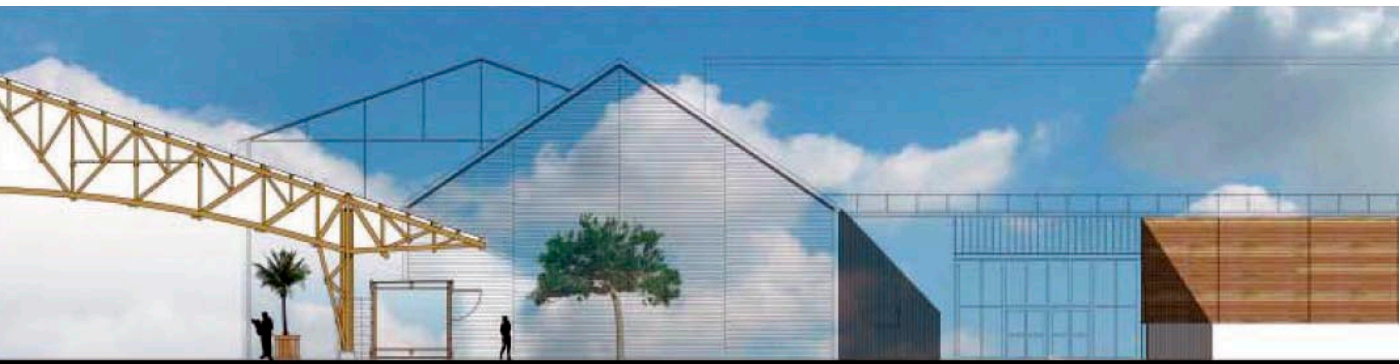

Coupe transversale

