

SEMAINE DE
L'ARCHITECTURE
de Loire-Atlantique

11

MAIRIE ET BIBLIOTHEQUE

10 Rue du Château à MISSILLAC

MAIRIE

Programme
Construction d'une mairie

Maîtrise d'œuvre
VIGNAULT-FAURE,
architectes - Nantes
Rousseau - économiste
Serba - BET structure
Idf - BET fluide

Maîtrise d'ouvrage
Ville de MISSILLAC

Surface
935 m² SHON

Coût des travaux
1 800 000 €^{TTC}

Réalisation
2008

BIBLIOTHÈQUE

Programme
Construction d'une bibliothèque

Maîtrise d'œuvre
VIGNAULT-FAURE,
architectes - Nantes
Rousseau - économiste
Serba - BET structure
Idf - BET fluide

Maîtrise d'ouvrage
Communauté de Communes
du PAYS DE PONT-CHÂTEAU -
SAINT-GILDAS-DES-BOIS

Surface
347 m² SHON

Coût des travaux
556 000 €^{HT}

Réalisation
2008





LA BIBLIOTHÈQUE

A la lisière d'un nouveau développement, la Bibliothèque s'implante sur un terrain en attente d'un urbanisme à venir. Le site est encore vierge, plat, bordé à l'Est par une pièce d'eau, à l'Ouest par le Parc de la Maison Saint Charles. Au Nord, on perçoit l'Eglise, son clocher, et le centre actuel. Au Sud, la Maison Saint-Charles.

La Bibliothèque est un bâtiment « annonciateur » ; elle amplifie la volonté « d'offrir et d'ouvrir » des liens d'accueil, de rencontres et d'échanges pour les enfants, les parents, la famille et toutes les personnes de la Communauté de communes du Pays de Pont-Château Saint-Gildas-des-Bois.

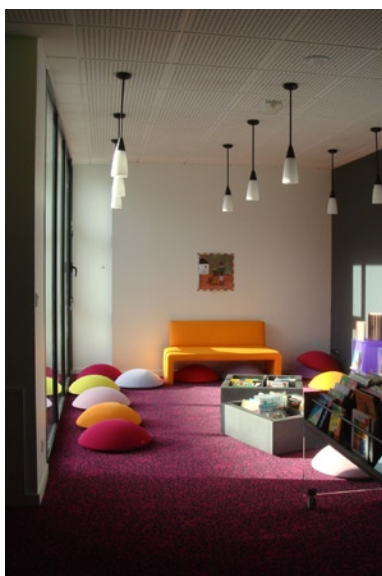

La maille métallique est passée du statut d'élément de confort architectural presque décoratif à celui d'élément structurel. Un traitement raffiné des façades [enveloppées dans une grande résille servant de brise-soleil horizontal] contribue à conserver les livres tout en offrant un lieu calme avec des ambiances, propices aux plaisirs de la lecture.

C'est un jeu fascinant d'ombres et de lumière, de jour comme de nuit, qui permet de bien vivre dans les salles de lecture. Chaque salle de lecture reçoit la lumière selon trois registres : par la façade côté jardin, à travers un large débord de toit traité comme un auvent qui s'étire dans l'épaisseur du volume et à travers le filtre des résilles et de son jeu d'interstices. Celles-ci sont aménagées sur un plateau unique, à niveau avec le parvis, de forme douce et naturelle.



« Côté jardin », le bâtiment est largement vitré, baigné par la lumière naturelle diffusée au travers de larges baies pour permettre aux lecteurs de travailler à la lumière naturelle.

La forme et la structure du bâtiment jouent sur une composition horizontale à l'échelle des bâtiments existants. La Bibliothèque se cale sur une plate-forme, facilitant les déplacements, sans étage et sans hiérarchie, à rez-de-jardin et de plain-pied au niveau du parvis d'entrée qui joue le rôle de socle.

LA MAIRIE

C'est un bâtiment qui annonce avec simplicité les dialogues avec le centre bourg, avec l'existant, en vue de constituer un espace public continu, accessible, varié et partagé.

La nouvelle mairie de Missillac comme la nouvelle bibliothèque vise une proximité avec la commune où le centre bourg vient infiltrer simplement les nouveaux lieux. D'où leur position et leur emplacement déterminés par les relations de voisinages qui encouragent des mixités d'usage.

C'est donc dans une logique de compacter les bâtiments plutôt que de les étaler que nous avons engagé ce projet : « nous ne sommes pas en expansion, nous sommes en insertion ». Une affaire de continuité entre spatiale et historique nourrie notre manière de concevoir « le progrès sans couper les racines ».

Un lieu nous regarde c'est pourquoi pas de gestes de surexposition mais des gestes de tisserand qui composent un bâtiment à rez-de-chaussée.

*Texte : Dominique VIGNAULT
et Isabelle FAURE
(Notice architecturale)*



