

SEMAINE DE  
L'ARCHITECTURE  
*de Loire-Atlantique*

03

# CENTRE ADMINISTRATIF DU PORT AUTONOME

rué de la Pierre Percée à MONTOIR-DE-BRETAGNE

**Programme**  
Réalisation d'un immeuble  
de bureaux

**Maîtrise d'œuvre**  
Agence ROULLEAU,  
architectes - Nantes

**Maître d'ouvrage**  
Port Autonome  
Nantes Saint-Nazaire

**Surface**  
1 440 m<sup>2</sup>

**Coût des travaux**  
1 577 000 €<sup>HT</sup>

**Réalisation**  
2003



Photographie : Stéphane CHAUVEAU



Photographie : Stéphane CHALMEAU

La croissance importante des activités industrialo-portuaires du site de Montoir conduit aujourd'hui le Port Autonome de Nantes - Saint-Nazaire à prévoir l'implantation de nouveaux équipements de stockage, d'entités fonctionnelles, d'infrastructures...

Ce projet de centre administratif s'inscrit donc dans la cohérence

du site et accompagne le traitement paysager de la parcelle, qui accueillera en outre un restaurant inter-entreprises.

Pur, sobre, le volume allongé du bâtiment habillé de cuivre est ancré dans le sable, évocation des paysages ligériens... Cernée plus loin de grandes herbes animées par les vents marins, l'iden-

tité du site se veut sauvage et naturelle...

Les volumes intérieurs sont simples et généreux. Baignés de lumière, ils intègrent des bureaux variés, modulables et agréables.



Photographie : Stéphane CHALMEAU



Photographie : Stéphane CHALMEAU



Photographie : Stéphane CHALMEAU

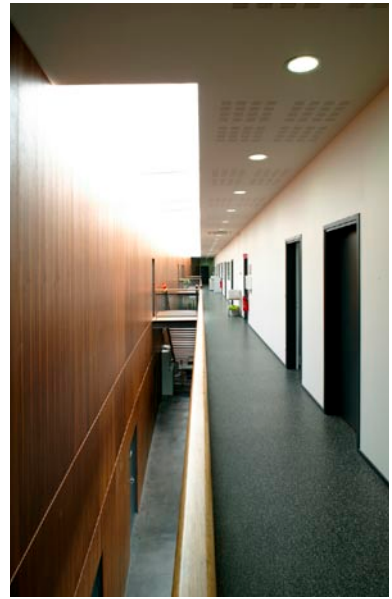

Photographie : Stéphane CHALMEAU



Photographie : Stéphane CHALMEAU

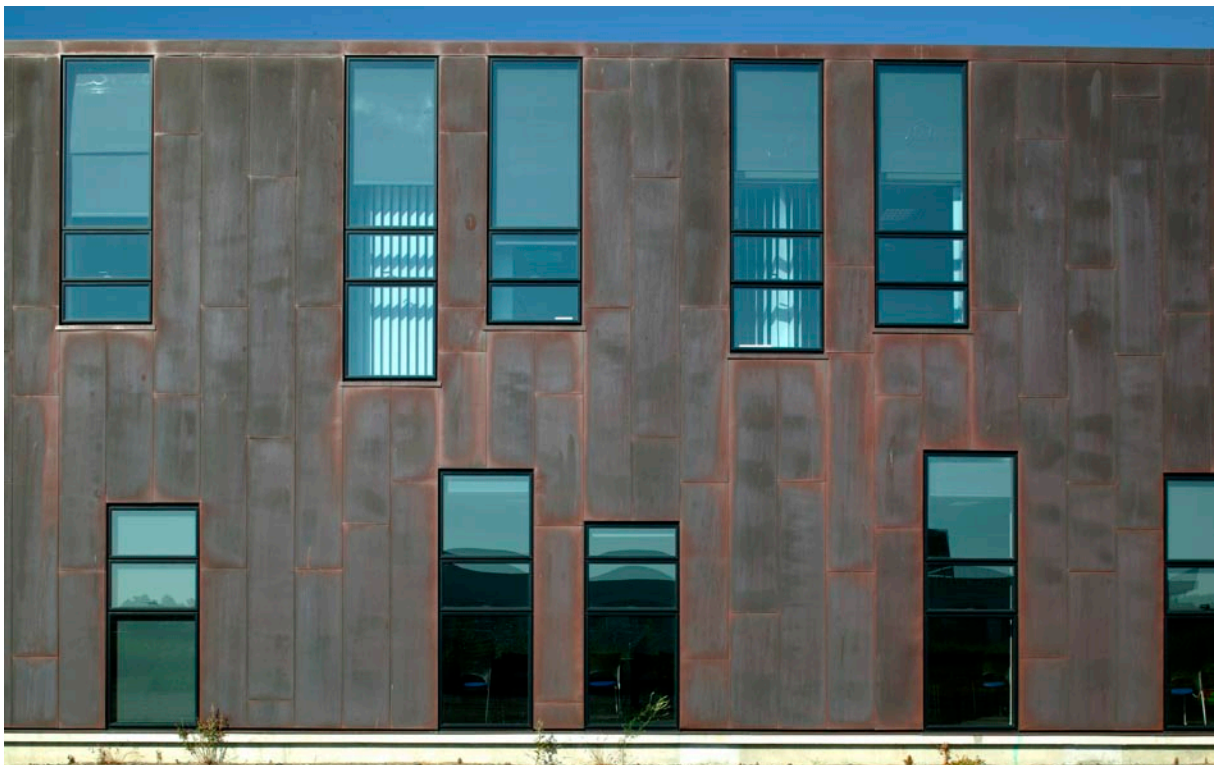

Photographie : Stéphane CHALMEAU

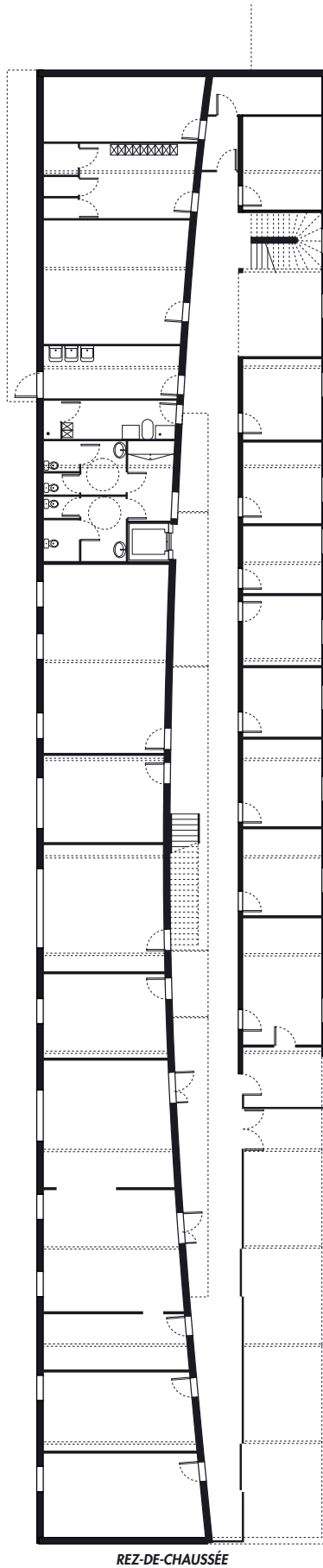

REZ-DE-CHAUSSÉE